Правила землепользования и застройки Сеченовского муниципального округа
Часть II
Статья 11.1 Карта градостроительного зонирования
1 : 20 000

Условные обозначения

Границы субъектов Российской Федерации, муниципальных образований, населенных пунктов

Границы единиц административно-территориального деления Российской Федерации

- Граница субъекта Российской Федерации
- Граница муниципального округа
- Границы населенных пунктов

Виды территориальных зон в границах муниципального округа - функциональных зон - стандартных территорий нормирования жизнедеятельности населения, выделенных генеральным планом

существующие | планируемые

Жилые зоны

- Ж-1 / Ж-1А — Зона застройки индивидуальными жилыми домами
- Ж-2 — Зона застройки малоэтажными жилыми домами (до 4 этажей, включая мансардный)

Общественно-деловые и коммерческие зоны

- О-1 — Общественно-деловая зона
- О-2 — Зона объектов дошкольного, начального и среднего общего образования
- О-4 — Зона объектов здравоохранения
- О-5 — Зона объектов социального назначения
- О-6 — Зона спортивного назначения
- О-8 — Зона объектов культуры и искусства
- О-9 — Зона культовых зданий и сооружений

Производственные зоны

- П — Производственная зона

Зоны инженерной и транспортной инфраструктур

- И — Зона инженерной инфраструктуры

Сельскохозяйственные зоны

- СХ — Зоны сельскохозяйственного использования
- СХ-1 — Зона, занятая объектами сельскохозяйственного назначения

Зоны рекреационного назначения

- Р — Зона рекреационного назначения
- Р-1 — Зона озелененных территорий общего пользования
- Р-2 — Зона объектов отдыха и туризма
- Р-3 — Зона природного ландшафта

Зоны специального назначения

- Сп 3 — Зона кладбищ
- СП-4 — Зона озелененных территорий специального назначения

Прочие территории
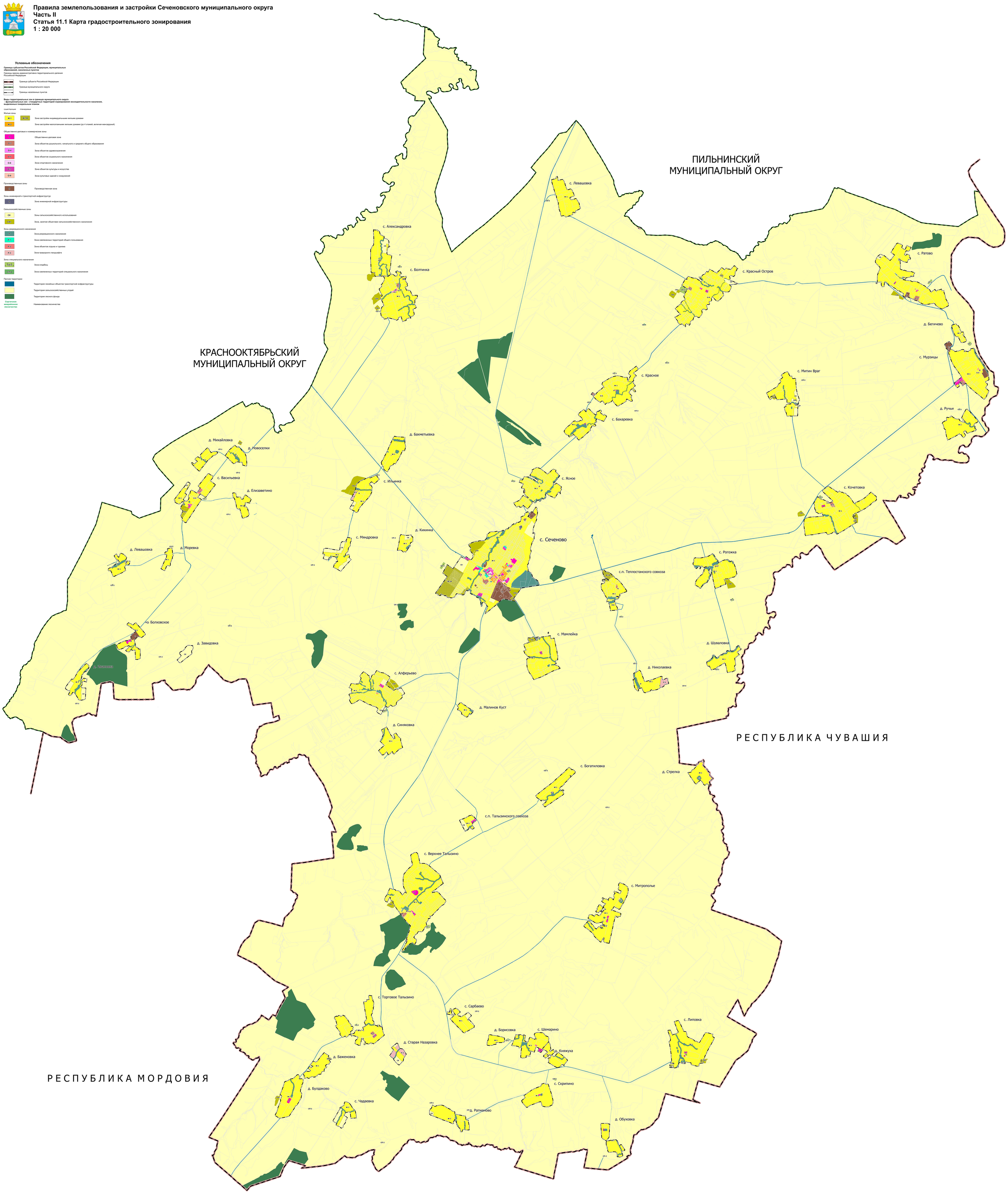
- Территория линейных объектов транспортной инфраструктуры
- Территория сельскохозяйственных угодий
- Территория лесного фонда
- Сюргучное межрайонное лесничество — Наименование лесничества